

**SAMEDI 4 JUIN****PÉTANQUE**

Tournoi de pétanque au boulodrome de Boulari. À 8h.
RENSEIGNEMENTS, ASSOCIATION BOULES DU MONT-DORE, TÉL. 91 95 69

**DIMANCHE 5 JUIN****COURSE D'ORIENTATION**

À 8h au Bois du Sud.
RENSEIGNEMENTS, ASSOCIATION CONVERGENCE, TÉL. 91 92 00

**JEUDI 9 JUIN****ÉCRIVAIN PUBLIC**

De 13h à 15h30, Brigitte Hervouët vous attend pour vous aider à rédiger toutes sortes de courriers et documents.
RENSEIGNEMENTS, TÉL. 86 68 71

**SAMEDI 11 JUIN****MARCHÉ**

Marché du Mont-Dore sur la place des Accords. De 6h à 15h.
RENSEIGNEMENTS, TÉL. 43 70 86 OU 78 18 61

**VENDREDI 17, SAMEDI 18, DIMANCHE 19 JUIN****BLUES SPIRIT FESTIVAL**

Michel Bénébég réunit quelques grands noms du jazz du Pacifique et de Métropole pour une série de concerts qui promet de remettre les vieux blues à la mode jazz actuelle. Du bon son en perspective ! Vendredi à 20h, samedi et dimanche à 18h. Tarifs : 2 000 F (plein tarif), 1 500 F (réduit), 1 000 F (abonnés)
RENSEIGNEMENTS ET RÉSERVATIONS, TÉL. 41 90 90

**SAMEDI 18 JUIN****PÉTANQUE**

Tournoi de pétanque au boulodrome de Boulari. À 8h.
RENSEIGNEMENTS, ASSOCIATION BOULES DU MONT-DORE, TÉL. 91 95 69

**JEUDI 23 JUIN****ÉCRIVAIN PUBLIC**

De 13h à 15h30, Brigitte Hervouët vous attend pour vous aider à rédiger toutes sortes de courriers et documents.
RENSEIGNEMENTS, TÉL. 86 68 71

**// Nouveau : un festival international de blues au Mont-Dore**

Ça va jizzer sur la scène du centre culturel du Mont-Dore les 17, 18 et 19 juin prochains. Grâce au travail du mondorien Michel Bénébég organiste hammond réputé dans la zone Pacifique, une dizaine de musiciens venus de Métropole, de Nouvelle-Zélande, d'Australie et de Nouvelle-Calédonie se retrouvent pour une semaine de jazz et de blues sur le Caillou : le Blues Spirit festival. « *Le jazz a ceci de formidable qu'il peut réunir des musiciens venant d'horizons très divers qui en une heure sont capables de construire un concert. C'est la magie de la musique improvisée* », s'enthousiasme le musicien. Rappelons juste qu'on n'improvise pas sans solides connaissances : Michel Bénébég a reçu en 1988 la médaille d'or en piano classique de l'école de musique de Nouméa. « *L'esprit de ce festival, c'est de rafraîchir les vieux blues des années 20 et 30 à notre manière et avec nos influences diverses.* » Avec son association AMJ-BECA, Michel Bénébég travaille depuis une quinzaine d'années à la coopération régionale dans le domaine du jazz. Ce festival en est l'aboutissement. ■

VENDREDI 17 À 20 H ET SAMEDI 18 JUIN ET DIMANCHE 19 JUIN 18 H.
TARIFS : 2 000 F (PLEIN TARIF), 1 500 F (RÉDUIT), 1 000 F (ABONNÉS).

**SAMEDI 25 JUIN****BASKET**

Championnat jeunes de basket à la halle des sports et à la salle omnisports de Boulari. De 8h à 14h.
RENSEIGNEMENTS, LIGUE CALÉDONIENNE DE BASKET, TÉL. 27 15 17

**TIR À L'ARC**

Préparation des équipes de la Ligue pour les Jeux du Pacifique.
RENSEIGNEMENTS, ARCHERIE CLUB, TÉL. 82 10 40

**DIMANCHE 26 JUIN****COURSE D'ORIENTATION**

Découverte de la course d'orientation dans le cadre de la journée porte ouverte du RIMAP à Plum. À 9h
RENSEIGNEMENTS, ASSOCIATION CONVERGENCE, TÉL. 91 92 00

**MARDI 28 JUIN****CINÉMA**

Dans le cadre du festival de cinéma de La Foa les mardis cinéma du Mont-Dore programment le film d'animation Une vie de chat. Un polar tout public. À 13h30 et 18h30.
RENSEIGNEMENTS, TÉL. 41 90 90

BON
À
SAVOIR

FOURRIÈRE INTERCOMMUNALE : COMMENT ÇA MARCHE ?

Depuis neuf mois la fourrière est devenue intercommunale. Elle gère donc, depuis Ducos, les fourrières des animaux et des voitures des villes de Nouméa, Païta, Dumbéa et bien sûr, du Mont-Dore. Pour les nuisances générées par les animaux (chiens errants, nuisances sonores, captures...), une équipe tourne chaque jour dans chacune des communes. Pour les véhicules à l'abandon, police municipale et fourrière s'occupent d'identifier les propriétaires et éventuellement de faire enlever la voiture pour la mettre à la fourrière. Pour tout signalement, un seul numéro : 23 86 66.

ville du
MONT-DORE

Publication de la Ville du Mont-Dore
Directrice de la publication : **Rose Lallut**
Rédacteur en chef : **Anne-Soline Sandy**
Rédaction : **Astrid Bourdais**
Réalisation : **Concept**
Photographies : **Ville du Mont-Dore - R. Moyen - J. Hmaloko - P. Chalas**
Tirage : **7 500 exemplaires**

//Carnet blanc

1 **Kofelino SUTA** et **Atelaota KELETAONA**

ont été mariés le 8 avril 2011
par Marie-Pierre Barthez.

2 **Stéphane CANIVET** et **Martine VERDEIL**

ont été mariés le 30 avril 2011
par Bernard Deladrière.

3 **Pascal MAURON** et **Myriam DUVIVIER**

ont été mariés le 13 mai 2011
par Maurice Pelage.

4 **Stephan HALPERN** et **Diane MOUNIAPIN**

ont été mariés le 14 mai 2011
par Marie-Pierre Barthez.

5 **Joachim VIKENA** et **Stéphanie VAATAUSILI**

ont été mariés le 20 mai 2011
par Marie-Pierre Barthez.

6 **Semi KOLIVAI** et **Priscilla MATETAU**

ont été mariés le 20 mai 2011
par Marie-Pierre Barthez.



//Naissances

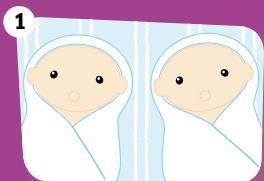

1 **Nicolas et Sébastien Pfeau**

Fils de Ludovic
et Nathalie CHEVALIER
sont nés le 3 avril.
Bienvenus les garçons !



2 **Kelsy Martin-Dorantfan**

Fille de Ken
et Karene MARTIN
est née le 13 avril.
Bienvenue jolie Kelsy !



3 **Ethan Poairoua**

Fils de Rachelle SAURAY
et de Joan POAIRIROUA
est né le 19 avril.
Bienvenue petit Ethan !



4 **Ethan Chenu**

Fils d'Hervé
et de Véra CHENU
est né le 1^{er} mai.
Bienvenue Ethan !



5 **Léana Bonnace**

Fille de Gaël BONNACE
et de Bénédicte PERDRIX
(informaticienne pour la Ville
du Mont-Dore)
est née le 30 avril.
Bienvenue jolie Léana !



6 **Bradley Fihipalai**

Fils de Stefano FIHIPALAI
et de Bélanda TUIEALA
est né le 2 avril 2011
Bienvenue petit Bradley !

INFOS PRATIQUES

RAMASSAGE DES DÉCHETS VERTS

SVP MANA, TÉL. 44 58 58

Secteur 1, Yahoué, Conception, Pont-des-Français

Dépôt du vendredi 27
au dimanche 29 mai

Secteur 2, Robinson

Dépôt du vendredi 3
au dimanche 5 juin

Secteur 3, Boulari, Saint-Michel, La Coulée

Dépôt du vendredi 10
au dimanche 12 juin

Secteur 4, Vallon-Dore, Mont-Dore-Sud

Dépôt du vendredi 17
au dimanche 19 juin

Secteur 5, Plum, Mouirange

Dépôt du vendredi 17
au dimanche 19 juin

Secteur 6, Saint-Louis

Dépôt du vendredi 17
au dimanche 19 juin

NUMÉROS D'URGENCE

Pompiers : 18 ou tél. 43 68 04
Police municipale : tél. 43 64 00
PC secours en mer : 16
Samu : 15
SOS Médecins : 15
Médiateurs, n° vert : 05 15 16
Assistants sociales : tél. 43 56 78

CONTACTS MAIRIE

Hôtel de ville de Boulari,
tél. 43 70 00
Annexe de mairie à Plum,
tél. 43 76 00
Direction des services
d'animation et de prévention,
tél. 43 26 69
Direction des services techniques
et de proximité,
tél. 43 30 36
Centre communal d'action sociale,
tél. 41 03 20

PHARMACIES DE GARDE

Jeudi 2 juin
Pharmacie de Robinson, tél. 43 52 80
4-5 juin
Pharmacie de Yahoué, tél. 41 25 35
11-12 juin
Pharmacie de Dumbéa, tél. 41 19 00
Lundi 13 juin
Pharmacie de Dumbéa, tél. 41 19 00
18-19 juin
Pharmacie de la Corniche, tél. 43 25 00
25-26 juin
Pharmacie de Koutio, tél. 41 64 00

MÉDECINS DE GARDE

Jeudi 2 juin
Dr Pascale Reichenfeld tél. 43 65 20
4-5 juin
Dr Eric Roucourt tél. 41 94 33
11-12 juin
Dr Etienne Py tél. 41 94 33
Lundi 13 juin
Dr Pierre Lecocq tél. 44 16 55
18-19 juin
Dr Christian Delaunay tél. 43 46 00
25-26 juin
Dr Jean-Yves Coraboeuf tél. 41 20 06

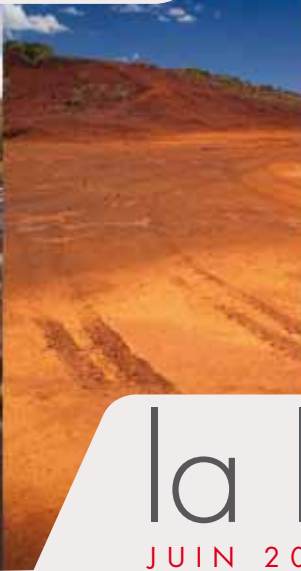

la lettre du Maire

JUIN 2011 N° 44

//2 ÉCONOMIE

Le marché de la Place des Accords décolle

//3 URBANISME

Urbanisme : bientôt de nouvelles règles

//4 QUARTIER

La Conception vue du ciel



« Quand l'homme n'aura plus de place pour la nature, peut-être la nature n'aura-t-elle plus de place pour l'homme. »

Stephan Edberg

ÉCLAIRAGE

Le 5 juin, la journée mondiale de l'environnement vient nous rappeler notre engagement face à vous, chers montdorien(ne)s : faire de la cause environnementale un des enjeux de notre mandat. Faire en sorte que le développement du Mont-Dore ne se fasse pas au détriment de la nature. Le PUD (plan d'urbanisme directeur) que nous avons présenté au dernier conseil municipal en est d'ailleurs l'illustration puisqu'il prévoit de grandes réserves naturelles au cœur même de la commune.

Mais nous avons aussi le souci de votre environnement direct, et cela passe bien sûr par la collecte des déchets ménagers. Nous avons travaillé des mois pour trouver une solution durable à cette question. Avec la société Mana propreté, qui répond à un cahier des charges strict, nous devrions renouer avec une collecte de qualité.

ÉRIC GAY
MAIRE DU MONT-DORE

// Coup de propre sur les déchets

Le marché de la collecte des déchets ménagers va bientôt changer de mains. Dès le 1^{er} juillet c'est la société Mana propreté qui prend la relève de la CSP.

C'est le point final d'un long processus. Un combat mené avec détermination par le maire Éric Gay pour que la propreté du Mont-Dore ne soit plus en « option ». L'appel d'offre lancé en juillet 2010 pour trouver une nouvelle société apte à prendre le relais de la CSP (Veolia) a abouti en septembre 2010. C'est Mana propreté qui a emporté le marché face à quatre autres concurrents : Star pacifique, Caleco, Mont-Dore environnement et Australys environnement.

La commune a fait un choix tant économique que stratégique. En effet, Mana propreté est le moins coûteux, ce qui permet de maintenir la redevance à 600 francs, soit la redevance la moins chère du Grand Nouméa. Mais c'est également une société qui connaît bien le Mont-Dore, puisqu'elle y a son siège et qu'elle est issue de SVP Mana, l'entreprise qui s'occupe déjà des déchets verts de la commune. Enfin, c'est une entreprise de taille moyenne, ce qui permet de maintenir une proximité entre elle et les administrés.

ENVIRONNEMENT



Dès le 1^{er} juillet 2011, la société Mana propreté remplace la CSP pour la collecte des ordures ménagères.

La fin anticipée du contrat qui liait la Ville à la CSP est programmée pour le 30 juin 2011. Mana propreté viendra naturellement prendre le relais, sans qu'aucune perturbation ne se fasse sentir au niveau de la collecte. Des bacs neufs sont en cours de distribution et les quatre camions de l'entreprise commenceront leur collecte dès le 1^{er} juillet, à raison de deux fois par semaine. Prochaine étape : l'arrivée de la collecte sélective, à l'horizon 2012. ■

Le marché de la place des Accords décolle

Inaugurée depuis à peine un an, la place des Accords prend peu à peu son rang de première place de la ville. Et qui dit place, dit marché. Alors rendez-vous le 11 juin !



Le marché de la place des Accords vous attend avec de nombreux exposants. Ici, l'apiculteur Jean-Louis Martin, propriétaire de « La Butineuse » à La Coulée.



TRAVAUX

ACHEVÉS

PLUM

Réalisation d'une salle de classe à Plum (école La Croix du Sud).

EN COURS

BOULARI

Réalisation d'une tribune couverte de 200 places et réhabilitation des vestiaires-sanitaires au stade V. BOEWA.

Réalisation des travaux du complexe Mont-Dore environnement.

PLUM

Construction d'un réservoir d'eau potable de 1 000 m³ au Col de Plum.

Construction d'un carré de concessions de 99 ans pour des caveaux au cimetière.

Réalisation d'un columbarium pour le cimetière.

ROBINSON

Réalisation d'un terrain de baseball.

SAINT-MICHEL

Réalisation d'un caniveau bétonné au lotissement Babin.

LA COULÉE

Aménagement du parc du mont Goumba.

Aménagement d'un terrain de sports (foot, pétanque, volley ball) au Col Barrau.

SAINT-LOUIS

Travaux de collecte et d'évacuation des eaux pluviales.

YAHOUÉ

Réfection par nappage de terre végétale du terrain de Rugby.

À VENIR

VALLON-DORE

Construction de la salle omnisports. Réalisation d'une rampe de mise à l'eau au Vallon-Dore.

PLUM

Construction de la future base de loisirs aquatiques.

BOULARI

Construction de la case des communautés.

YAHOUÉ

Aménagement d'une annexe de la Mairie à l'école A. Boutan.

LA COULÉE

Aménagement d'un centre de tri.

Le rendez-vous mensuel du marché de la place des Accords, chaque second samedi du mois*, devrait bientôt faire partie des balades du week-end. Consciente que les habitudes ne naissent pas en un clin d'œil, l'équipe municipale et notamment Claudine Verger, l'élue chargée du développement agricole, artisanal, industriel et touristique de la Ville, a mis tout en œuvre pour que ce rendez-vous devienne incontournable.

Depuis le mois dernier, l'animation du marché est l'objectif numéro un de son équipe. Danse et musique ont fait leur apparition avec l'association Tamara – danse polynésienne – et l'association jeunesse et avenir

de Saint-Louis – danse mélanésienne –. « *Mais je suis en quête d'une véritable animation musicale* » souligne Jérôme Frigéni, qui travaille sur le dossier avec Claudine Verger.

" L'animation du marché est l'objectif numéro un. "

Artisanat, alimentation, association : le marché est ouvert à tous, qu'ils soient mondoriens ou non. Chaque stand de

25m² coûte 5 000 francs, mais les exposants peuvent tout à fait partager leur espace et diviser ainsi son coût. Ouvert de 6h du matin à 15h, le marché de la place des Accords n'attend plus que vous. ■

* Samedi 11 juin, 9 juillet, 8 octobre, 10 décembre.

PORTRAIT



Jacob Keletaona : un nouveau correspondant de nuit à la mairie.

PORTRAIT



Suzy Ramassamy est « madame Cafat » au centre communal d'action sociale.

// Jacob : un nouveau correspondant de nuit

Il travaille pour la Ville du Mont-Dore depuis plus de dix ans, et c'est avec un petit pincement au cœur que Jacob Keletaona a quitté son équipe du service entretien pour rejoindre l'équipe des médiateurs et correspondants de nuit. « *Ça fait longtemps que je veux travailler dans le social. J'ai le contact facile et j'aime les rapports humains* », souligne-t-il. Désormais, il sillonne la zone Nord du Mont-Dore (de Boulari à Pont-des-Français), de jour comme de nuit, auprès des personnes âgées et des jeunes. Son objectif : tisser des liens et apaiser les tensions. ■

// Suzy : tous les secrets de la CAFAT

Une déclaration de ressources à faire, un dossier chômage à remplir, une demande de prestation familiale : Suzy Ramassamy traite avec vous toutes vos demandes CAFAT les lundis, mercredis, jeudis de 12h30 à 15h et les vendredis de 8h à 11h au centre communal d'action sociale (CCAS). Les mercredis matins de 8h à 11h à la mairie annexe de Plum. « *Après quelques années dans le commerce, j'ai voulu changer pour faire autre chose tout en gardant le contact avec les gens.* » Grâce à elle, les administrés du Mont-Dore ne font plus la queue inutilement à la Cafat. ■

// Urbanisme : bientôt de nouvelles règles

Il vient d'être présenté par le conseil municipal. Le fameux PUD, plan d'urbanisme directeur, est un document essentiel qui dessine les contours de la ville à long terme.

« Un plan d'urbanisme directeur sert à deux choses. Sur le plan administratif, il permet d'instruire les permis de construire selon des règles précises. Sur le plan politique, il est essentiel car il définit la stratégie d'un développement urbain raisonné », explique Morgan Gourmelen, qui planche sur le dossier depuis plus d'un an aux côtés de Véronique Tolmé, chef du service de l'urbanisme, et d'Eddie Lecourieux, élu chargé de ces questions. Le PUD qui régit actuellement les règles de construction sur la ville du Mont-Dore date de 1996. À cette époque, la commune comptait moins de 20 000 habitants. Aujourd'hui, la pression démographique est importante : la Ville compte 26 000 habitants et en attend près de 5000 dans les dix prochaines années. Sur un espace devenu plus rare.

« Tout l'enjeu de ce nouveau PUD est donc de

maîtriser le développement de la ville et de conserver une forme urbaine de type « villas » sur l'ensemble de la commune. » En dehors du centre-ville de Boulari et des pôles de quartiers qui ponctuent la route provinciale, les constructions ne devront pas dépasser un étage avec un attique.

Le paysage n'est pas en reste, puisque de nombreuses zones naturelles devraient faire l'objet d'une protection. L'objectif : faire cohabiter harmonieusement ville, campagne, rivière et bord de mer.

Reste encore à peaufiner le projet et à le soumettre aux enquêtes administratives et publiques obligatoires. D'ici un an, le nouveau PUD du Mont-Dore pourra ainsi être approuvé par le conseil municipal du Mont-Dore, puis par le président de la Province Sud. ■



Le plan d'urbanisme directeur devrait être adopté d'ici un an. Objectif : préserver le cadre de vie des montdoriers.

// Une solution pour vos sites et réseaux informatiques

Une petite entreprise installée depuis tout juste un an à Plum s'est lancée dans le service informatique aux entreprises. Et depuis un mois, elle s'attaque à la création de sites web.

Géry Charlon a plusieurs casquettes et plusieurs cordes à son arc. L'ancien ingénieur système chez Sharp center à Nouméa intervient désormais auprès des petites et moyennes entreprises. Son idée : « trouver une solution adaptée à leur taille afin qu'elles aient accès à toutes les nouvelles technologies du marché informatique, au même titre que les grandes ». Son entreprise, SIRES (service d'ingénierie informatique et réseau), est installée chez lui à Plum. Mais il intervient sur tout le

Grand Nouméa et quelques sociétés importantes font déjà appel à lui. Géry Charlon est également l'un des rares formateurs Microsoft « certifié » du territoire. À ce titre, il forme les informaticiens spécialisés (Provinces Nord et Sud, OPT), ce qui représente une bonne partie de son activité.

Enfin, Géry Charlon vient de lancer, avec une petite équipe de graphistes, une offre en création de sites web, logos, mailing... ■

Contact : www.sires.nc



Géry Charlon, gérant de la société d'ingénierie informatique SIRES.

ÉCONOMIE

BRÈVES



VIDE GRENIER SPECIAL PAPAS

Le 18 juin, l'association des parents d'élèves de l'école Les Dauphins organise un grand vide grenier spécial fête des pères, de 8h à 12h. Contact : Fabienne Gandet, tél. 79 34 21. Tarifs : 1500 FCFP l'emplacement.



LISTES ÉLECTORALES

Les inscriptions sur les listes électorales se font jusqu'au 31 décembre. Pour la liste générale, il faut : une pièce d'identité, un justificatif de domicile et un justificatif de six mois de résidence sur la commune. Pour la liste spéciale, qui permet de voter aux élections provinciales, il faut également un justificatif de domicile sur le territoire d'au moins 10 ans. Toutes les infos sur www.mont-dore.nc.



PAS TROP VITE !

C'est inédit : la police municipale du Mont-Dore vient de s'équiper d'un cinémomètre, un petit appareil ultra sophistiqué qui permet de mesurer la vitesse des automobilistes. Après deux mois de prévention, les agents quadrillent désormais la commune pour contrôler et verbaliser (15 000 FCFP la contravention) ceux qui ne respectent pas les limitations de vitesse.



CONSEILS DE QUARTIER

Une présentation du plan d'urbanisme directeur est prévue dans chaque conseil de quartier. Voici les premières dates à retenir :

Boulari : 6 juin - 18h en mairie.

Pont-Des-Français : 8 juin à 18h30 à l'école La Farandole.

Saint-Michel : 16 juin à 18h30 à l'école de Saint-Michel.

Robinson : 21 juin à 18h à l'école LH. Galinié.

La Coulée : 5 juillet à 18h30 à l'école La Rizière.



Créée en 1855, la mission de La Conception est devenue un petit quartier calme du Mont-Dore, niché entre mer et montagne.



INFOS PRATIQUES

FICHE D'IDENTITÉ DU QUARTIER

Environ 1 000 habitants
335 hectares dont 49 urbanisés.

PRÉSIDENT DU CONSEIL DE QUARTIER

Anna Logololofa, tél. 90 53 27

LA CONCEPTION VUE DU CIEL

**C'est un quartier pas vraiment comme les autres.
Une terre coutumière ouverte où cohabitent
les communautés et où se croisent les cultures.
Sous le regard protecteur de l'église.**

On ne peut pas la rater. L'église de La Conception se décalque fièrement sur le ciel bleu et marque le cœur du quartier. À ses pieds, c'est toute la jeunesse du coin qui grouille à l'heure du goûter : le groupe scolaire Saint-Joseph-de-Cluny et le lycée professionnel Saint-Pierre Channel drainent ici près de 750 élèves ! Ils sont la suite logique d'une histoire qui remonte au milieu du XIX^e siècle, avec la première école pour filles créée par les sœurs de Saint-Joseph-de-Cluny.

La mer est à quelques pas de là, juste derrière la Voie Express. En face, une grande zone d'activité (la Z.A. Pidjot), où se trouve actuellement la station

Mobil, ne demande qu'à être investie. La Ville et les coutumiers du quartier l'ont bien compris et explorent une piste de développement possible : faire de ce vaste terrain un « pôle de la mer » entièrement consacré aux activités économiques en lien avec cette thématique (vente et réparation de bateaux, accastillage, pêche...).

Mais La Conception, comme la majorité des quartiers du Mont-Dore, ne regarde pas seulement vers la mer. Passé la route provinciale, le quartier remonte le long d'un creek dans la vallée et vers la montagne. C'est là que l'on trouve deux lotissements privés en bordure de terre coutumière et bien intégrés dans le quartier. Petit (335 hectares) et dépaysant comme un week-end en brousse, le quartier ne renonce pas pour autant à tout le confort des commerces de proximité grâce à un pôle regroupant boutiques, restaurant et cabinet médical. ■

BONS PLANS

VISITE DE L'ÉGLISE

• Complètement rénovée entre 2007 et 2009, l'église de La Conception mérite une visite.

Ne ratez pas ses jolis vitraux, qui relatent l'histoire de la création de La Conception, et la statue de la Vierge, dont la niche avait été masquée pendant plus d'un demi-siècle.

FOOT

• Les footex ne sont pas oubliés. Un terrain de football est à leur disposition côté vallée.

LE MOIS PROCHAIN, RETROUVEZ MONT-DORE-SUD VU DU CIEL

PORTRAIT



Née à Madagascar, sœur Gonzagues a consacré l'essentiel de sa vie à l'enseignement.

// Sœur Gonzagues : 100 ans au service des autres

« Je suis arrivée en Calédonie à 23 ans, le 14 juin 1934 après 42 jours de traversée » se souvient précisément sœur Gonzagues, qui vient de fêter son jubilé. Soixante-quinze ans plus tard, voici la pétillante centenaire retirée dans la maison de retraite des sœurs de Saint-Joseph-de-Cluny. Une belle maison coloniale au charme suranné où vivent tranquillement quatre religieuses. « J'ai passé toute ma vie à enseigner. Mon seul bagage pédagogique venait de notre mère

fondatrice qui disait : aimez vos élèves, elles vous aimeront et vous en ferez tout ce que vous voudrez. » Preuve que la formule était gagnante : de nombreuses jeunes filles devenues mères écrivent régulièrement à leur ancienne enseignante. « Je reçois un courrier de ministre ! » s'amuse-t-elle. Le soir, sœur Gonzagues regarde le beau coucher de soleil devant la maison des sœurs. « Mon cœur est ici maintenant ». ■